



**SANTA MONICA-MALIBU UNIFIED SCHOOL DISTRICT
NEWS RELEASE**

CONTACT: Gail Pinsker
310.450.8338, ext. 70230
gpinsker@smmusd.org

FOR IMMEDIATE RELEASE
Jan. 12, 2024

**Will Rogers Learning Community Groundbreaking Ceremony
Celebrates First Phase of Construction**

To celebrate the start of construction on the new early education building, playfield and outdoor learning areas, Will Rogers Learning Community hosted its groundbreaking ceremony on Friday, Dec. 8, 2023. The Santa Monica Malibu Unified School District’s (SMMUSD) Board of Education, superintendent, WRLC principal, SMMUSD staff, local elected officials, community members, students and building partners attended the celebration.



SMMUSD dignitaries, WRLC principal and students perform ceremonial groundbreaking.

The ceremony began with a student reciting the Star-Spangled Banner. WRLC fifth-graders Charlotte McCain and Ross Sullivan welcomed guests and shared their excitement about the future campus renovations. Other speakers included SMMUSD Superintendent Dr. Antonio Shelton, WRLC Principal Lila Daruty, Board of Education President at the time Maria Leon-Vazquez and Chief Operations Officer Carey Upton.



Rendering of classroom interior.

Phase 1 of the Rogers Campus Plan represents a visionary leap into the future of education, meticulously designed to cater to the evolving needs of 21st-century transitional kindergarten (TK) and kindergarten learners while creating innovative and dynamic spaces for the students of Santa Monica.

Phase 1 of the Rogers Campus Plan includes:

The new early education building will house seven classrooms and provide more than 9,000

square feet of learning space. The project includes four kindergarten and three TK classrooms

with restrooms and workspaces throughout the building. There will also be a new secure outdoor play area for early learners.

“SMMUSD is committed to providing all students with an opportunity to succeed and reach their academic, social and emotional goals,” said Leon-Vazquez. “Part of this goal is providing necessary indoor and outdoor learning environments that are safe, foster a sense of belonging and are conducive to current teaching methods.”



Rendering of early education building exterior.

The project also includes relocating the playfield and running track along with the outdoor play area. The project began in summer 2023 with removal of two portable classrooms. Four additional portable classrooms will be replaced with the new early learning building classroom.

The Phase 1 of the Rogers Campus Plan is scheduled to be completed by August 2024.

This project is funded by Measure SMS, overwhelmingly approved by Santa Monica voters in 2018. Construction for Phase 1 is estimated to cost \$21.5 million. Johnson Favaro architecture firm designed the building that is being constructed by Balfour Beatty and managed by Simpson & Simpson Management and Consulting.

Written by Esmi Careaga, Communications Specialist

###

SANTA MONICA-MALIBU UNIFIED SCHOOL DISTRICT
1717 4th Street, Santa Monica, CA 90401
ph; 310.450.8338
www.smmusd.org
Follow us on Twitter: @SMMUSD
Follow us on Instagram: @smmusd_official



**SANTA MONICA-MALIBU UNIFIED SCHOOL DISTRICT
NEWS RELEASE**

CONTACT: Gail Pinsker
310.450.8338, ext. 70230
gpinsker@smmusd.org

FOR IMMEDIATE RELEASE
Jan. 12, 2024

Con la ceremonia de colocación de la primera piedra la escuela Will Rogers Learning Community celebra la primera fase de construcción

Para celebrar el inicio de la construcción del nuevo edificio para educación en la edad temprana, área de juego y áreas para el aprendizaje al aire libre, el plantel Will Rogers Learning Community llevó a cabo la ceremonia de inicio de construcción el viernes 8 de diciembre de 2023. La Mesa Directiva, el Superintendente, personal del SMMUSD, el director de WRCL, funcionarios públicos, miembros de la comunidad, estudiantes y socios de la construcción, asistieron a la celebración.



Dignatarios del SMMUSD, el director y estudiantes de WRCL participan en la ceremonia de inicio de obras.

La ceremonia inició con los estudiantes recitando el himno nacional *Star-Spangled Banner*. Los estudiantes de quinto grado de WRCL, Charlotte McCain y Ross Sullivan, dieron la bienvenida y compartieron su entusiasmo en torno a las próximas renovaciones del plantel. Hubo otros oradores, incluyendo el Dr. Antonio Shelton, superintendente del SMMUSD, Lila Daruty, directora de WRCL, María Leon-Vazquez, en ese momento la presidenta de la Mesa Directiva de Educación, y Carey Upton, titular de operaciones.

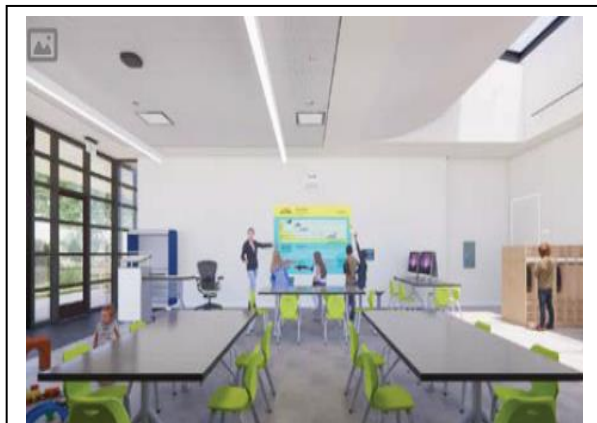

Representación al interior de salón de clases.

La Fase 1 del Plan del Campus Rogers representa un visionario salto al futuro de la educación, diseñado con detenimiento para satisfacer a las necesidades cambiantes de los niveles de transición al kindergarten (TK) y los estudiantes de kindergarten del Siglo XXI, al tiempo que se crean espacios innovadores y dinámicos e innovadores para los estudiantes de Santa Monica.

La Fase 1 del Plan del Campus Rogers incluye:

El nuevo edificio contará con siete aulas y tiene una extensión de más de 9,000 pies cuadrados. El proyecto incluye cuatro aulas para kindergarten y tres aulas de transición al kindergarten (TK), con sanitarios, espacios al aire libre para el aprendizaje y espacios de trabajo por todo el edificio. También habrá un área de juego segura para los estudiantes más pequeños.



“El SMMUSD está comprometido a brindar a todos los estudiantes la oportunidad de tener éxito y lograr sus metas académicas, sociales y emocionales”, dijo Leon-Vazquez. “Una parte de esta meta es brindar los entornos para el aprendizaje cerrados y abiertos que son seguros, que fomentan un sentimiento de pertenencia y propicios para los métodos de enseñanza actuales”.

El proyecto también incluye la reubicación del área deportiva y pista de atletismo junto con el área de juego. El proyecto inició en el verano de 2023 con el retiro de dos aulas portátiles. El nuevo edificio de educación en la edad temprana reemplazará cuatro unidades móviles más.

La Fase 1 del Plan para el Campus Rogers está programada para concluir en agosto de 2024.

La financiación para este proyecto proviene de la Medida SMS, aprobada unánimemente por los votantes de Malibú en 2018. Se calcula que el costo de construcción de la Fase 1 será de \$21.5 millones. La firma de arquitectos Johnson Favaro diseño el edificio cuya construcción está a cargo de la compañía de infraestructura Balfour Beatty, bajo la administración de Simpson & Simpson Management and Consulting.

Escrito por Esmi Careaga, Especialista en Comunicaciones

###

SANTA MONICA-MALIBU UNIFIED SCHOOL DISTRICT
1717 4th Street, Santa Monica, CA 90401
ph; 310.450.8338
www.smmusd.org
Follow us on Twitter: @SMMUSD
Follow us on Instagram: @smmusd_official