



SANTA MONICA-MALIBU UNIFIED SCHOOL DISTRICT

SANTA MONICA-MALIBU UNIFIED SCHOOL DISTRICT NEWS RELEASE

CONTACT: Esmi McKay
310.450.8338, ext. 70230
ecareaga@smmusd.org

FOR IMMEDIATE RELEASE
April 10, 2024

Malibu High School Marks Milestone with Steel Topping Out Celebration

The ongoing development of the new award-winning Malibu High School (MHS) campus reached a significant milestone as it celebrated a steel topping out ceremony on Thursday, March 21, 2024. Attended by key figures including members of the Santa Monica-Malibu Unified School District (SMMUSD) Board of Education, Superintendent Dr. Antonio Shelton, Malibu High School Principal Patrick Miller, Malibu staff, local officials, community members, students, and building partners, the event marked a crucial step in Phase 1 of Malibu's Campus Plan.



SMMUSD superintendent, Malibu principal, board members, ASB president, Malibu staff and facility improvement staff.

The event began with Malibu High School ASB President Felix de Raspide Ross welcoming attendees and offering thoughts about recent and future campus renovations. Other speakers included principal Miller, SMMUSD Board President Stacy Rouse and Chief Operations Officer Carey Upton.

It has been over four months since construction crews at MHS embarked on building its classroom, administration, library and cafeteria facilities. Since then, major progress has been achieved.

History of Topping Out Ceremony: The topping out ceremony is an age-old construction tradition with roots spanning centuries. This ceremonial practice pays homage to the construction journey and recognizes the achievements of the construction team. Typically, it marks the moment when the final structural beam is hoisted into place, symbolizing the completion of the building's frame. Originating as early as 700 AD in Scandinavia, the topping out ceremony stands as a revered rite among builders, embodying a rich historical tradition.

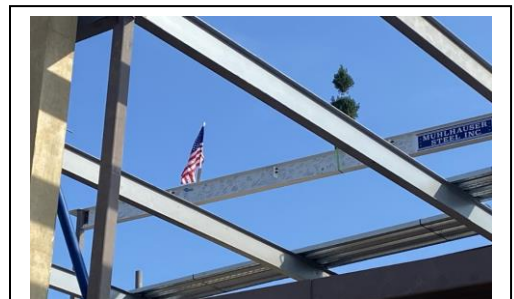

American flag and tree raised on signed steel beam.

Prior to placement, construction crews, guests and elected officials were given the opportunity to sign the steel beam before crews hoisted it up to the highest point of the building.

Phase 1 of Malibu’s campus plan includes: Phase 1 of the new Malibu campus plan is designed to support 21st-century learning and provide progressive educational spaces for Malibu students. The building also fits into Malibu’s coastal community aesthetics. The new high school will allow for the separation of Malibu Middle School (MMS), excluding some spaces including the pool, theatre and gyms that will be shared use.

“This building will provide a quality educational environment,” said Dr. Shelton. “We have high quality educators who will transform the educational experience for all of our students. This new school was made possible because of the support and dedication from the Malibu community.”



Rendering of the new Malibu High School exterior.

Phase 2 of Malibu’s campus plan includes: With Phase 1 of the new high school underway, the District is on track to commencing Phase 2 of the Malibu campus plan, with the focus on completing the middle school facilities. The school will have a new multipurpose room/gymnasium, outdoor eating area and other educational support spaces. Phase 2 will also include a new Olympic size swimming pool, locker rooms and support areas.

“Upon completion our students will benefit from a modern, flexible learning space aimed at supporting project-based learning,” said Miller. “I’m looking forward to the amazing work that staff and students will complete in these spaces.”

The design for the new MHS received a prestigious award for excellence from the American Institute of Architects, California, in March 2024.

The new MHS building is scheduled to be completed by winter 2026.

This project is funded by Measure M, overwhelmingly approved by Malibu voters in 2018. Construction for phase 1 is estimated to cost \$110 million. NAC architecture is working in collaboration with Koning Eizenberg Architecture and C.W. Driver Companies is the contractor on the project. Phase 2 will require approval of additional bonds by Malibu voters.

A community groundbreaking ceremony took place in October 2023.

Watch video of groundbreaking here: <https://bit.ly/NewMalibuHSGroundbreaking2023>.

Read more about the new MHS: <https://bit.ly/NewMalibuHSGroundbreakingPR2023>,
<https://bit.ly/MalibuHSToppingOutCeremony2024>.

For more information on upcoming Facility Improvement Projects visit:
<https://www.smmusd.org/fip>.

Read more about future campus plans here: <https://bit.ly/NewMalibuHS>.



Written by Esmi Careaga, Communications Specialist

#

SANTA MONICA-MALIBU UNIFIED SCHOOL DISTRICT
1717 4th Street, Santa Monica, CA 90401
ph: 310.450.8338
www.smmusd.org
Follow us on Twitter: @SMMUSD
Follow us on Instagram: @smmusd_official



SANTA MONICA-MALIBU UNIFIED SCHOOL DISTRICT

SANTA MONICA-MALIBU UNIFIED SCHOOL DISTRICT NEWS RELEASE

CONTACT: Esmi McKay
310.450.8338, ext. 70230
ecareaga@smmusd.org

FOR IMMEDIATE RELEASE
April 10, 2024

Celebran el primer logro importante en la construcción de la Preparatoria Malibú High

El proceso en curso del nuevo y galardonado plantel de la Preparatoria Malibú High (MHS) tuvo un importante logro motivo por el cual el jueves 21 de marzo de 2024 se realizó una ceremonia para celebrar que concluyó edificación de la estructura de acero [*topping out*, en inglés]. A la ceremonia asistieron importantes personalidades del Distrito Escolar Unificado de Santa Monica-Malibú (SMMUSD) entre las que destacan los integrantes de la Mesa Directiva de Educación, el Dr. Antonio Shelton, superintendente, Patrick Miller, director de la Preparatoria Malibú High, personal, funcionarios, integrantes de la comunidad, estudiantes y socios en la construcción de Malibú. Este evento marca un paso importante en la fase 1 del plan del campus de Malibú.



El superintendente del SMMUSD, el director de Malibu, los integrantes de la mesa directiva, el presidente del ASB, el personal de Malibu y el personal de mejora de las instalaciones.

El evento dio inicio cuando Felix de Raspide Ross, presidente del ASB de la Preparatoria Malibú High dio la bienvenida a los asistentes y habló en torno a las renovaciones recientes y futuras en el plantel. Hubo otros oradores, incluyendo el director Miller, Stacy Rouse, presidenta de la Mesa Directiva del SMMUSD, y Carey Upton, titular de operaciones.

Han transcurrido más de cuatro meses desde que el equipo de construcción en la preparatoria MHS empezó sus labores de construcción en las aulas, oficinas administrativas, biblioteca y cafetería. Desde entonces ha habido avances importantes.

La historia de la ceremonia de la tradición de *topping out*: La ceremonia para celebrar la instalación de la estructura de acero o *topping out* tiene sus orígenes en una antigua tradición en el campo de la construcción que se remonta a siglos atrás. La práctica de llevar a cabo una ceremonia rinde homenaje al proceso de la construcción y reconoce los logros del equipo de construcción.

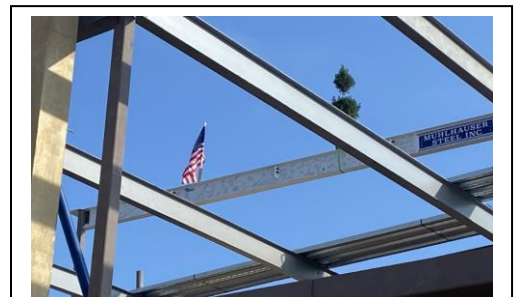

Bandera estadounidense y árbol colocados sobre viga de acero firmada.

Normalmente, marca el momento en que la última viga estructural se coloca en su lugar, lo que

simboliza la conclusión de la estructura del edificio. Esta celebración de *topping out* - que tiene una rica tradición histórica - se originó a principios de 700 AD en Escandinavia, a manera de rito para los constructores. Antes de colocar la última viga en lo más alto del edificio, el equipo de construcción y los funcionarios tuvieron la oportunidad de firmar en la misma.

La fase 1 del plan del campus de Malibú incluye: La fase 1 del nuevo plan para el campus de Malibú está diseñada para favorecer el aprendizaje del Siglo XX y brindar espacios progresivos para el estudio de los estudiantes de Malibú. El edificio también se ajusta al estilo costero de la comunidad de Malibú. La nueva preparatoria dará pie a la separación de la Secundaria Malibú Middle (MMS), excepto algunos espacios, incluyendo la piscina, el teatro, y los gimnasios, que ambas escuelas compartirán.



“Este edificio favorecerá un entorno propicio para una educación de calidad”, dijo el Dr. Shelton. “Tenemos educadores de alta calidad que transformarán la experiencia educativa para todos nuestros estudiantes. Esta nueva escuela fue posible gracias al apoyo y la dedicación de la comunidad de Malibú”.

La fase 2 del plan del campus de Malibú incluye: Con la fase 1 que ya ha comenzado, el distrito está listo para comenzar la fase 2 del plan del campus de Malibú, con la meta de completar las instalaciones para la secundaria. La escuela contará con un salón/gimnasio para usos múltiples, comedor al aire libre y otros espacios educativos. La fase 2 también incluirá una piscina de tamaño olímpico, casilleros y espacios complementarios.

“Cuando se hayan completado nuestros estudiantes tendrán el beneficio de espacios para el aprendizaje modernos, flexibles, enfocados al aprendizaje basado en proyectos”, dijo Miller. “Espero poder observar el excelente trabajo que nuestro personal y estudiantes realizarán en estos espacios”.

El diseño de la nueva preparatoria MHS recibió el prestigioso galardón por la excelencia de *American Institute of Architects* de California en marzo de 2024.

Está programado que la construcción del edificio de MHS concluya en el invierno de 2026.

Este proyecto está financiado por la Medida M, aprobada abrumadoramente por los votantes de Malibú en 2018. Se estima que la construcción de la fase 1 costará 110 millones de dólares. NAC architecture está trabajando en colaboración con Koning Eizenberg Architecture y C.W. Driver Companies es el contratista del proyecto. La fase 2 requerirá la aprobación de bonos adicionales por parte de los votantes de Malibú.

La ceremonia de la colocación de la primera piedra se realizó en octubre de 2023.

Ver el video de la ceremonia de la colocación de la primera piedra aquí:
<https://bit.ly/NewMalibuHSGroundbreaking2023>.

Lea más acerca de la nueva preparatoria MHS:
<https://bit.ly/NewMalibuHSGroundbreakingPR2023>,
<https://bit.ly/MalibuHSToppingOutCeremony2024>.

Para más información de los futuros Proyectos de Mejoras de las Instalaciones dirijase a:
<https://www.smmusd.org/fip>.

Aquí puede leer más acerca de los planes futuros para el campus: <https://bit.ly/NewMalibuHS>.



Escrito por Esmi Careaga, Especialista en Comunicaciones

#

SANTA MONICA-MALIBU UNIFIED SCHOOL DISTRICT
1717 4th Street, Santa Monica, CA 90401
ph: 310.450.8338
www.smmusd.org
Follow us on Twitter: @SMMUSD
Follow us on Instagram: @smmusd_official