



## SANTA MONICA-MALIBU UNIFIED SCHOOL DISTRICT NEWS RELEASE

**CONTACT: Gail Pinsker**  
**310.450.8338, ext. 70230**  
[gpinsker@smmusd.org](mailto:gpinsker@smmusd.org)

**FOR IMMEDIATE RELEASE**  
Nov. 21, 2023

### Groundbreaking Ceremony Celebrates First Phase of New Malibu High School

After years of hard work, patience, dedication and persistence, the new Malibu High School (MHS) classroom, administration, library, and cafeteria building is finally becoming a reality. To celebrate the major milestone a groundbreaking ceremony was held on Monday, Oct. 30, 2023. The Santa Monica Malibu Unified School District's (SMMUSD) Board of Education, superintendent, MHS principal, SMMUSD staff, local elected officials, community members, students and building partners attended the celebration.



*Photo Courtesy: Samantha Bravo, Malibu Times*

The ceremony began with a student led drumline and the reciting of the Star-Spangled Banner. MHS 10th-grader Ella Stabile and Malibu Middle School (MMS) eighth-grader Skye James welcomed guests and shared their excitement about the future campus renovations. Other speakers included SMMUSD Superintendent Dr. Antonio Shelton, MHS Principal Patrick Miller, Malibu Board of Education member Stacy Rouse and Chief Operations Officer Carey Upton.

Phase 1 of the Malibu campus plan was designed to support 21<sup>st</sup>-century learning and provide progressive educational spaces for Malibu students. The building also fits into Malibu's coastal community aesthetics. The new high school will allow for the separation of MHS and MMS, excluding some spaces including the pool, theatre and gyms.

Juan Cabrillo Elementary School, adjacent to MHS, was demolished in 2022. The removal of the elementary school provided space for construction of the new MHS. In addition, all polychlorinated biphenyls (PCBs) along with other hazardous materials have been abated from the site.



*Site of new Malibu High School.*

#### **Phase 1 of Malibu's campus plan includes:**

The new building is more than 70,000 square feet and will include: general classrooms, art classrooms, special education classrooms, science, technology, engineering and math classrooms, campus food services, including the kitchen and high school eating area (the middle school will have its own), a library and space for high school administrators. The campus plan envisions a student eating area that will take advantage of Pacific Ocean views. Students

will gather in the double-height commons and enjoy a flexible and inclusive space that flows to the outside. Seating is organized to support social connection, dining, collaboration and private study. There will be plenty of room to display student work and glimpses beyond to student activities in action.

“SMMUSD and the Malibu community are collaborating in new ways to prioritize needs for our students, staff, and residents,” said Malibu Board Member Stacy Rouse. “The Malibu High groundbreaking was a pivotal step for the future of our local schools. We continue to work together to ensure that improvement and modernization projects are completed effectively and efficiently.”



The light-filled, two-story building is organized around a series of concrete and copper clad walls and create continuity between indoor and outdoor spaces. The open views of nature encourage a curiosity in students. The overhead canopy’s photovoltaic panels provide needed shade for students while generating power that contributes to energy conservation.

“We are so grateful that our community maintains an unwavering faith in our plans to improve the facilities and learning environments at all of our schools,” said Dr. Shelton. “Thank you for your ongoing support. Without the support of our community, we would not be here today, standing in front of what will be a new and amazing facility, at a high performing school that will serve our students, staff and community for decades to come.”

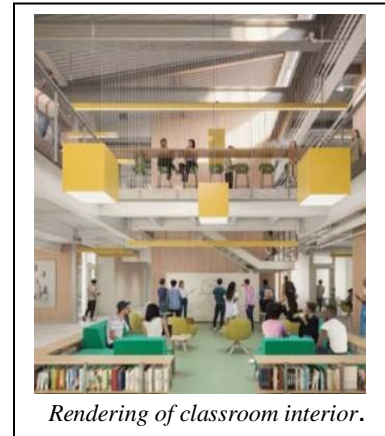

### **Phase 2 of Malibu’s campus plan includes:**

With Phase 1 of the new high school building underway, the District is moving forward with designing Phase 2 of the campus plan. Proposal requests for architecture/engineering companies have gone out. Facility improvement staff are currently working with campus administration to select the designers for Phase 2, which will include the completion of MMS. The school will have a new multipurpose room/gymnasium, outdoor eating area and other educational support spaces. Phase 2 MMS will also include a new Olympic size swimming pool, natatorium, locker rooms and support areas.

The new MHS building is scheduled to be completed between by 2026.

Phase 1 is funded by Measure M, overwhelmingly approved by Malibu voters in 2018. Construction for Phase 1 is estimated at \$110 million. NAC architecture along with Koning Eizenberg Architecture has designed the new high school building. It is being constructed by C.W. Driver Companies and the construction management team is from Element Consulting. Phase 2 will require additional bond support to bring the project to realization.

*Written by Esmi Careaga, Communications Specialist*

###

**SANTA MONICA-MALIBU UNIFIED SCHOOL DISTRICT**  
1717 4<sup>th</sup> Street, Santa Monica, CA 90401  
ph; 310.450.8338  
[www.smmusd.org](http://www.smmusd.org)  
Follow us on Twitter: @SMMUSD



## SANTA MONICA-MALIBU UNIFIED SCHOOL DISTRICT NEWS RELEASE

**CONTACT: Gail Pinsker**  
**310.450.8338, ext. 70230**  
[gpinsker@smmusd.org](mailto:gpinsker@smmusd.org)

**FOR IMMEDIATE RELEASE**  
Nov. 21, 2023

### **Durante la ceremonia de inicio de obras se celebra la primera fase de la nueva Preparatoria Malibú High**

Después de años de arduo trabajo, paciencia, dedicación y perseverancia, por fin serán una realidad las aulas, oficinas administrativas, biblioteca y cafetería de la nueva Preparatoria Malibú High (MHS). Para celebrar este importante suceso, se llevó a cabo una ceremonia de inicio de obras el pasado 3 de octubre de 2023. La Mesa Directiva de Educación del Distrito Escolar Unificado de Santa Mónica-Malibú (SMMUSD), el Superintendente, el director de MHS, el personal del SMMUSD, funcionarios electos locales, miembros de la comunidad, estudiantes y socios en la educación participaron en esta celebración.



*Foto cortesía de Samantha Bravo, Malibu Times*

La ceremonia inició con una marcha a ritmo de tambores a cargo de los estudiantes y la recitación del himno nacional *Star-Spangled Banner*. Ella Stabile, estudiante de MHS de 10<sup>o</sup> grado y Skye James, estudiante de 8<sup>o</sup> grado de la Secundaria Malibu Middle (MMS), dieron la bienvenida a los invitados y compartieron su emoción ante las renovaciones del futuro plantel escolar. También hubo otros oradores entre los que destacan el Dr. Antonio Shelton, el superintendente del SMMUSD, Patrick Miller, director de MHS, Stacy Rouse, miembro de la Mesa Directiva Escolar y Carey Upton, titular de operaciones.

La Fase 1 del nuevo plan para el plantel de Malibú está diseñada para favorecer el aprendizaje del Siglo XXI y ofrece espacios académicos de vanguardia para los estudiantes de Malibú. Asimismo, el diseño del edificio va de acuerdo con el estilo costero de las comunidades de Malibú. La nueva preparatoria permitirá la separación de MHS y MMS, a excepción de la piscina, el teatro y los gimnasios.

La demolición de la Primaria Juan Cabrillo, adyacente a MHS, se completó en 2022. Además, todos los bifenilos policlorados (PCB) junto con todos los materiales peligrosos han sido removidos. La demolición de la escuela primaria brinda el espacio necesario para la construcción de la Preparatoria Malibu High (MHS).



*El lugar para la nueva Preparatoria Malibú.*



### **La Fase 1 del plan del plantel de Malibú consiste en:**

El nuevo edificio tiene una extensión de más de 70,000 pies cuadrados y constará de aulas para uso general, aulas para las artes, aulas para educación especial, aulas para ciencia, tecnología, ingeniería y matemáticas, servicios de nutrición del plantel, incluyendo una cocina y comedor para la preparatoria (la secundaria tendrá su propio comedor), una biblioteca y espacio para el personal administrativo. En el plan del plantel se concibe la idea de un comedor estudiantil con vista al Océano Pacífico. El espacio compartido de techos altos es el lugar de reunión de los estudiantes. Es un espacio con flexibilidad que promueve la inclusión y que se conecta con el espacio exterior. Los asientos están colocados de tal manera que favorece la socialización, el consumo de alimentos y el estudio en privado. Hay mucho espacio para exponer los trabajos de los estudiantes y para observar las actividades estudiantiles en acción.



“El SMMUSD y la comunidad de Malibú están colaborando y buscando la mejor manera de priorizar las necesidades de los estudiantes, el personal y los residentes”, dijo Stacy Rouse, miembro de la Mesa Directiva. “La ceremonia de inicio de obras fue un paso clave para el futuro de nuestras escuelas locales. Continuamos trabajando juntos para asegurar que se completen eficientemente y con efectividad los proyectos de mejoras y modernización”.

El iluminado edificio de dos plantas está organizado en torno a una serie de muros de hormigón y revestimiento de cobre en referencia al contexto natural del lugar y da una idea de continuidad entre los espacios cerrados y abiertos. Los paisajes naturales promueven la curiosidad entre los estudiantes. Los paneles fotovoltaicos de la marquesina proporcionan la sombra necesaria a los estudiantes, al tiempo que generan energía que contribuye al ahorro energético

“Estamos muy agradecidos por la fe inquebrantable de la comunidad en nuestros planes de mejorar las instalaciones y los espacios didácticos en todas nuestras escuelas”, dijo el Dr. Shelton. “Gracias por su apoyo constante. Sin el apoyo de nuestra comunidad, no estaríamos aquí hoy, frente a lo que serán unas instalaciones increíbles, ante una escuela con alto rendimiento que brindará un servicio a los estudiantes, el personal y la comunidad en las décadas por venir”.



### **La Fase 2 del plan del plantel de Malibú consiste en:**

Con la Fase 1 de la nueva preparatoria ya avanzando, el distrito ya está diseñando la Fase 2 de plan para el campus. Ya se emitieron las solicitudes para las compañías de arquitectura/ingeniería. El personal de mejoras de las instalaciones está trabajando actualmente con el departamento administrativo para elegir el diseño de la Fase 2, que consistirá en la finalización de la MMS. La escuela tendrá un nuevo espacio/gimnasio para uso múltiple, comedor al aire libre, y otros espacios educativos. La Fase 2 MMS también contará con una nueva piscina olímpica, una piscina cubierta, vestidores y espacios adicionales.

Se espera que el nuevo edificio de MHS esté terminado en 2026.

La financiación de la Fase 1 proviene de la Medida M, aprobada unánimemente por los votantes de Malibú en 2018. Se calcula que el costo de construcción de la Fase 1 será de \$110 millones. La firma de arquitectos NAC está trabajando en colaboración con Koning Eizenberg

Architecture; C. W. Driver Companies es el contratista del proyecto, y el equipo de construcción es de Element Consulting. La Fase 2 requerirá de un bono adicional para poder completar este proyecto.

*Escrito por Esmi Careaga, Especialista en Comunicaciones*

# # #

**SANTA MONICA-MALIBU UNIFIED SCHOOL DISTRICT**  
**1717 4<sup>th</sup> Street, Santa Monica, CA 90401**  
**ph; 310.450.8338**  
**[www.smmusd.org](http://www.smmusd.org)**  
**Follow us on Twitter: @SMMUSD**