



90265

**Escuela Primaria John L. Webster**

3602 Winter Canyon Road Malibu, CA

## **SEMANAL DE LA ESCUELA PRIMARIA WEBSTER**

### **Boletines semanales de Webster archivados**

#### **MENSAJE DE LA DIRECTORA-9 de mayo de 2022**

Estimadas familias de la escuela primaria Webster,

¡Solo quedan 23 días escolares! Hay mucho que hacer antes de cerrar los libros sobre este año, incluyendo:

1. Pruebas CAASPP en Matemáticas para estudiantes en los grados 3, 4 y 5 esta semana.
2. Campaña La amabilidad importa para apoyar a nuestros estudiantes de primaria con su bienestar emocional y mental en el mes de mayo.
3. Jornada de puertas abiertas para todos los grados: martes 24 de mayo a las 6:00 PM.
4. Culminación de 5to grado el 7 de junio a las 9:00 a.m.
  - La Escuela de Verano se llevará a cabo en Webster este año IISS / ESY se llevará a cabo del **lunes 20 de junio al viernes 15 de julio de 8:15 am a 12:45 pm** todos los días.

Estoy emocionado de compartir que tenemos algunos proyectos de renovación completados y en proceso en Webster. Nuestro jardín se ve genial. Plantamos un árbol de aguacate y algunos otros árboles de cítricos. Es posible que haya notado que estamos obteniendo nuevas canchas de balonmano en el patio grande. El interior del MPR recibirá una nueva capa de pintura y nuestra lona sombreada sobre los bancos del almuerzo fue reemplazada.

¡Esperamos terminar este año único con una nota alta con todos ustedes!

Directora Daruty



90265

**Escuela Primaria John L. Webster**

3602 Winter Canyon Road Malibu, CA

## **ESTA SEMANA:**

### **LUNES 5/9**

**PRUEBAS PCR COVID REGULARES ESTA SEMANA.** Los resultados de las pruebas se reciben dentro de las 48 horas. Se le notificará si su hijo da positivo por COVID-19.

**3º- 5º grado Matemáticas prueba estatal.**

### **MARTES 5/10**

**Laboratorio Lexía** (solo para estudiantes invitados) 8:00 - 8:30 a.m.

**Pruebas estatales de matemáticas de 3º a 5º grado.** Consulte el correo electrónico de su maestro para conocer el horario.

### **MIÉRCOLES 5/11**

**Pruebas estatales de matemáticas de 3º a 5º grado.** Consulte el correo electrónico de su maestro para conocer el horario.

### **JUEVES 5/12**

**Laboratorio Lexía** (solo para estudiantes invitados) 8:00-8:30 a.m.

**Pruebas estatales de matemáticas de 3º a 5º grado.** Consulte el correo electrónico de su maestro para conocer el horario.

**Reunión del Consejo del Sitio Escolar @ 3:30 p.m.** [a través de zoom](#) ID de reunión: 740 600 0734 Código de acceso: WHALES

### **VIERNES 5/13**

**Pruebas estatales de matemáticas de 3º a 5º grado.** Consulte el correo electrónico de su maestro para conocer el horario.

**Salida Temprano todos los viernes TK-5th grados despedidos a la 1:15 p.m.**



SANTA MONICA-MALIBU UNIFIED SCHOOL DISTRICT



90265

**Escuela Primaria John L. Webster**

3602 Winter Canyon Road Malibu, CA

### **NOTICIAS Y ANUNCIOS ESCOLARES:**

**Video de Espectáculo de Talento** - Estamos casi listos para compartir con las familias una grabación en video de las actuaciones diurnas y nocturnas. ¡Más información debería venir esta semana!

**Pruebas CAASPP para estudiantes de 3º a 5º grado SOLAMENTE-** La primera semana de pruebas fue muy bien. Gracias a los padres por asegurarse de que los estudiantes lleguen a tiempo los días de exámenes. ¡Apreciamos las amables notas y bocadillos que las familias han proporcionado!

**Tenga en cuenta: Si un estudiante llega tarde a la escuela y su clase ya ha comenzado las pruebas, se le llevará a cabo en la oficina y tendrá que maquillar su prueba en un momento diferente.**

La Evaluación de California del Desempeño y Progreso de los Estudiantes (CAASPP). Este año, SMMUSD dará las evaluaciones sumativas *de forma presencial*, durante el mes de mayo.

5/9 - 5/13      Gr. 3-5 MATEMATICAS  
5/16 - 5/20      Gr. 3-5 Retomar la prueba de CIENCIA (5th)

Usted es una parte importante de la educación de su hijo. Para asegurarse de que su hijo se sienta cómodo tomando exámenes, usted puede hacerlo. 1) Explique a su hijo que estas pruebas son herramientas para ayudarlo a aprender, y que no debe estar ansioso o asustado. 2) Explore las pruebas de práctica con su hijo en [caaspp.org/practice-and-training/index.html](https://caaspp.org/practice-and-training/index.html) para que pueda familiarizarse con la plataforma y la configuración de las pruebas. 3) Recuérdele a su hijo que usted y su maestro quieren que hagan todo lo posible y estén allí para ayudarlo, en cada paso del camino. Para obtener más información sobre estas pruebas, visite la página web Comenzando de manera más inteligente en [ca.startingsmarter.org/](https://ca.startingsmarter.org/), o revise las Guías para padres para la comprensión en [cde.ca.gov/ta/tg/ca/parentguidetounderstand.asp](https://cde.ca.gov/ta/tg/ca/parentguidetounderstand.asp). Si tiene preguntas, comuníquese con su maestro o con el director Daruty @ [ldaruty@smmusd.org](mailto:ldaruty@smmusd.org).

**Concierto de música de 4º y 5º grado:** únase a nosotros para nuestros conciertos de primavera en el MPR. Los padres están invitados a asistir.





**Escuela Primaria John L. Webster**

3602 Winter Canyon Road Malibu, CA

90265

1. Jueves 19 de mayo 8:40-9:30: Se presentarán conjuntos de 4to grado (orquesta, banda, coro).
2. Martes, 24 de mayo 9:20-10:10: Los conjuntos de 5to grado (orquesta, banda, coro) actuarán.

**BGCM Centro de Bienestar está muy emocionado de compartir nuestra Campaña La amabilidad importa para apoyar a nuestros estudiantes de primaria con su bienestar emocional y mental en el mes de mayo.** La campaña se llevará a cabo durante todo el mes en celebración del Mes de Concientización sobre la Salud Mental. Objetivo de aprendizaje: Compartir los momentos amables que experimentan con un estudiante, ya sea que hayan hecho algo amable o que alguien más haya sido amable con ellos. (Ejemplo: Jane me sonrió hoy durante el recreo. Compartí mi rompecabezas con Ricky). Los estudiantes crearán un póster de clase con una colección de estos momentos amables escritos en el póster en el mes de mayo. Incentivo de clase: Todas las aulas participantes recibirán una fiesta de paletas a fines de mayo después de que vengamos a recoger los carteles que se llenan con muchos Momentos amables.

**Las fotografías de la clase de Webster están listas para su visualización.** Todas las nuevas fotos de grupo de clase, así como las fotos de grupo de 5º grado y cualquier nuevo retrato de estudiante se han cargado en la galería de pedidos.

1. Todos los paquetes están diseñados a medida por usted para que pueda pedir exactamente lo que desea y no ser retenido a un paquete predeterminado. **Si desea la imagen de clase de grupo, debe agregarla a su pedido, no viene automáticamente con su pedido.**
2. Solicite impresiones individuales, descargas digitales jpeg, paquetes de impresión o regalos fotográficos, todos se enumeran a la izquierda de la pantalla de pedidos. Las opciones de retoque (blanqueamiento dental, eliminación del acné, eliminación del deslumbramiento del vidrio) están disponibles en las impresiones a medida que realiza el pago.
3. Los archivos jpeg digitales cuestan \$ 35 cada uno, y \$ 42 por un archivo jpeg retocado (el retoque incluye eliminación de acné / manchas, blanqueamiento dental y edición fina en general)
4. También hay una oferta de descuento para 8 jpegs por \$ 260.
5. ¡Tienes la capacidad de recortar fotos como desees al momento de pagar!

*Por favor, dirija cualquier pregunta de pedido directamente a Trish y no a la escuela. Envíe cualquier pregunta por correo electrónico a: [trish@trishalisonphotography.com](mailto:trish@trishalisonphotography.com). Para ver y comprar, visite: <https://trishalisonphotography.zenfolio.com/f569810484> ingrese EL APELLIDO DEL NIÑO cuando se le solicite la palabra clave.*





Escuela Primaria John L. Webster

3602 Winter Canyon Road Malibu, CA

90265

**JARDÍN / COMPOSTAJE:** Para ayudarnos a mantener el impulso con los estudiantes ansiosos por compostar y pasar tiempo en nuestro jardín, nos hemos asociado con el BGCM. Las aulas de Webster tendrán la oportunidad de trabajar en nuestro jardín recientemente renovado. Durante las próximas semanas, las clases cultivarán verduras y lanzarán nuestro plan para traer un **Programa de Jardín Regenerativo** a Webster. Esto servirá a la creciente visión de la comunidad de Malibú para comenzar la producción local de alimentos dirigida por los estudiantes, así como la educación STEM ali

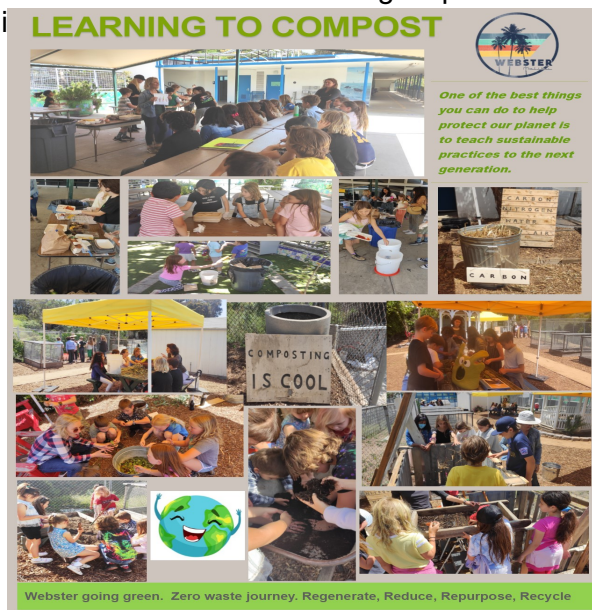

apoyar este Proyecto, la Sra. **Dev Brous** de

**JARDÍN / COMPOSTAJE:** Para ayudarnos a mantener el impulso con los estudiantes ansiosos por compostar y pasar tiempo en nuestro jardín, nos hemos asociado con el BGCM. Las aulas de Webster tendrán la oportunidad de trabajar en nuestro jardín recientemente renovado. Durante las próximas semanas, las clases cultivarán verduras y lanzarán nuestro plan para traer un **Programa de Jardín Regenerativo** a Webster. Esto servirá a la creciente visión de la comunidad de Malibú para comenzar la producción local de alimentos dirigida por los estudiantes, así como la educación STEM alineada con los estándares al aire libre. Para apoyar este proyecto, la Sra. **Dev Brous** de [www.fromsoil2soul.com](http://www.fromsoil2soul.com) will teach us how to plant, tend and harvest vegetables.

**INFORMACIÓN IMPORTANTE DE QUINTO GRADO:** Para que podamos confirmar y programar las actividades planificadas para la graduación de 5to grado, ¡realmente necesitamos donaciones! Utilice el siguiente enlace para donar y/o patrocinar una actividad. **Para donar/patrocinar:** <https://websterpta.com/store>. También estamos comenzando el día 5 Grade





**Escuela Primaria John L. Webster**

3602 Winter Canyon Road Malibu, CA

90265

Video & Anuario Destacado \*ahora\* y necesito tus fotos! Envíelos aquí (con su nombre en el archivo):

1. Foto del bebé de 5º grado (1): <https://photos.app.goo.gl/6CPHjaZamVVACHRy6>
2. Foto favorita de la infancia de 5º grado (1):  
<https://photos.app.goo.gl/shHHhrdQUBaJAHhT7>
3. Fotos de 5th Grader Older Webster (hasta 3 tomadas en Webster):  
<https://photos.app.goo.gl/ex2yMr1dgt22b7BC8>

Para obtener más información sobre los planes de graduación de 5º grado, incluido el desglose de los costos estimados: <https://websterpta.com/5th-grade-graduation-1>. Para cualquier pregunta, puede ponerse en contacto con Lindsay Dunn: [Lindsay.Dunn@cnb.com](mailto:Lindsay.Dunn@cnb.com). **Gracias a aquellos que ya han contribuido y a nuestros patrocinadores de eventos y estudiantes:** Familia Al-Hardan, Familia Dunn, Familia Ezra, Familia Karsh, Familia Marques, Familia Melman-Nordheimer, Familia Ransier,

**Inscripción para 2022-23** Por favor, tómese el tiempo para completar sus planes de inscripción para el próximo año. Esto me ayudará a identificar las tareas de maestros y estudiantes para el próximo año. ¡Los números de inscripción de estudiantes son el factor clave en nuestra planificación y he escuchado de 3/4 de nuestra comunidad! Tómese un momento para informarnos si planea regresar a Webster para el año escolar 2022-23. <https://forms.gle/BWDmHcTWXpaTzos7A>.

**Secuencias de recuento de caracteres.** ¡Una vez al mes organizaremos una asamblea en toda la escuela para honrar a las ballenas Webster individuales por demostrar un carácter sobresaliente! Los Seis Pilares del Carácter son los valores éticos fundamentales del programa CHARACTER COUNTS que utilizamos en Webster Elementary. Los seis pilares del carácter son la confiabilidad, el respeto, la responsabilidad, la equidad, el cuidado y la ciudadanía. Cada uno de los Seis Pilares del Carácter ayuda a inculcar un clima escolar positivo y una cultura de amabilidad, haciendo de Webster School un ambiente seguro para que los estudiantes aprendan. Si bien alentamos estos valores en todos nuestros estudiantes, estas asambleas honrarán a los estudiantes que han ido más allá. **Los premiados en abril son: Grace Goodloe, Audrey Carlson, Bodhi Skelton, Quinton Benadum, Leroy Marshall, Taylor Murray y Mario Seltzer.** Nuestra próxima Asamblea de Premios se llevará a cabo el 20 de mayo de 2022.

**Valet Oportunidad de Padres Voluntarios-** Estamos buscando un poco de apoyo para los padres saludando a nuestros estudiantes y ayudando con el valet a medida que llegan y salen de la escuela. Si estuvieras interesado en ayudar, ¡nos encantaría tenerte!



SANTA MONICA-MALIBU UNIFIED SCHOOL DISTRICT





**Escuela Primaria John L. Webster**

3602 Winter Canyon Road Malibu, CA

90265

Valet de la mañana: <https://www.signupgenius.com/go/20f0e4cada92aa6f58-webster>

Valet de la tarde: <https://www.signupgenius.com/go/20f0e4cada92aa6f58-webster>

**¡SMMUSD se está inscribiendo para preescolar!** Si usted, o alguien que conoce, tiene un hijo que está listo para comenzar una experiencia preescolar, ¡nuestros preescolares SMMUSD tienen algo para todos! Tenemos opciones de día parcial, día completo y día extendido disponibles y tenemos una amplia variedad de ubicaciones. Si es necesario considerar las finanzas, también ofrecemos programas subsidiados para familias que califican. Para obtener más información, llame al (310) 399-5865 y pida hablar con un miembro del personal de preescolar, o visite el siguiente enlace para obtener más información: [www.smmusd.org/cd\\_s](http://www.smmusd.org/cd_s).

### **Calendario de Eventos**

#### **SMMUSD 21-22 Calendar**

Lun.	5/9-5/13	<b>Pruebas MATH CAASPP de 3° a 5° grado</b>
Mar.	5/10	Laboratorio Lexía de 8:00-8:30 (solo para estudiantes invitados)
Juev.	5/12	Laboratorio Lexía de 8:00-8:30 (solo para estudiantes invitados)
Juev.	5/12	Reunión del Consejo del Sitio Escolar @ 3:30 p.m.
Lun.	5/16 - 5/20	Prueba de maquillaje de 3° a 5° grado / <b>Prueba de ciencias de 5° grado</b>
Juev.	5/19	8:40-9:30: Actuarán conjuntos de 4° grado (orquesta, banda, coro).
Vier.	5/20	Asamblea de Recuento de caracteres @ 8: 30 a.m. en el patio grande
Mar.	5/24	9: 20- 10:10 a.m. Los conjuntos de 5to grado (orquesta, banda, coro) actuarán.
Mar.	5/24	Día mínimo TK/K @ 12: 30 p.m. 1° - 5° @ 1:15 p.m.
Mar.	5/24	Webster Open House @ 6:00 p.m.
Lun.	5/30	Día de los Caídos: No hay escuela
Vie.	6/3	Los estudiantes que se gradúan de MHS vienen a Webster a las 11:45 a.m.
mar	6/7	Ceremonia de culminación de 5to grado a las 9:00 a.m.
Mie.	6/8	Día de playa de 5° grado
Mie	6/8	TK- 4° Día de Campo. Almuerzo de pizza y DJ.
Wed.	6/8	Día mínimo (Preescolar-K 12:30 despido / 1° -5° @ 1:15 p.m.)
Juev.	6/9	Último día de clases: Día mínimo (Preescolar-K 12:30 despido / 1° -5° @ 1:15 p.m.)

### **Medidas de salud y seguridad: capas de mitigación**

Visit our **SMMUSD Covid Dashboard** that reflects all positive cases by site, updated weekly: [www.smmusd.org/Dashboard](http://www.smmusd.org/Dashboard) and the County of LA also has information you can find by school <http://publichealth.lacounty.gov/media/Coronavirus/education/index.htm>.





**Centros de pruebas de antígenos:** Con el fin de facilitar el aislamiento acordado del personal asintomático COVID positivo y los estudiantes para regresar a la escuela después del quinto día de aislamiento, estamos proporcionando dos centros de pruebas de antígenos para que los estudiantes y el personal accedan con el fin de obtener una prueba de antígenos el quinto día o más tarde. Los estudiantes y el personal en aislamiento por una infección por COVID deben enviar el resultado del antígeno de las pruebas del centro por correo electrónico a las enfermeras de su sitio escolar y esperar la autorización oficial de la enfermera para calificar para el aislamiento acordado. También se aceptarán pruebas de antígenos de un centro de pruebas, clínica médica o centro de atención médica. No se aceptarán pruebas caseras. Centros en Santa Mónica y Malibú:

1. Escuela Primaria Malibú (para el personal y los estudiantes de Malibú): de lunes a viernes de 8:30 a.m.- 1:30 p.m. Por favor, no entre en la oficina de la escuela. Las pruebas están en el estacionamiento. El registro es in situ.

**Informe de enfermedad:** Si su hijo está enfermo, tome las siguientes medidas. Mantenga a su hijo en casa, informe la ausencia y los síntomas a nuestra enfermera escolar [hdabiranzohori@smmusd.org](mailto:hdabiranzohori@smmusd.org) También informe la ausencia a la Oficial de Asistencia Michael Ward [michaele.ward@smmusd.org](mailto:michaele.ward@smmusd.org)

**Centros de pruebas de antígenos:** Con el fin de facilitar el aislamiento acordado del personal asintomático COVID positivo y los estudiantes para regresar a la escuela después del quinto día de aislamiento, estamos proporcionando dos centros de pruebas de antígenos para que los estudiantes y el personal accedan con el fin de obtener una prueba de antígenos el quinto día o más tarde. Los estudiantes y el personal en aislamiento por una infección por COVID deben enviar el resultado del antígeno de las pruebas del centro por correo electrónico a las enfermeras de su sitio escolar y esperar la autorización oficial de la enfermera para calificar para el aislamiento acordado. También se aceptarán pruebas de antígenos de un centro de pruebas, clínica médica o centro de atención médica. No se aceptarán pruebas caseras. Centros en Santa Mónica y Malibú:

1. Escuela Primaria Malibú (para el personal y los estudiantes de Malibú): de lunes a viernes de 8:30 a.m.- 1:30 p.m. Por favor, no entre en la oficina de la escuela. Las pruebas están en el estacionamiento. El registro es in situ.

**Informe de enfermedad:** Si su hijo está enfermo, tome las siguientes medidas. Mantenga a su hijo en casa, informe la ausencia y los síntomas a nuestra enfermera escolar [hdabiranzohori@smmusd.org](mailto:hdabiranzohori@smmusd.org) También informe la ausencia a la Oficial de Asistencia Michael Ward [michaele.ward@smmusd.org](mailto:michaele.ward@smmusd.org)





John L. Webster Elementary School

3602 Winter Canyon Road Malibu, CA 90265

## NOTICIAS DE LA COMUNIDAD

El reciclaje de residuos orgánicos viene a [Malibú, aprenda más sobre él AQUÍ](#). Mientras trabajan en el alcance de SB 1383, debe visitar la [página web de productos orgánicos](#) para obtener información y recursos adicionales. Puede inscribirse en los [programas ambientales](#) de Malibú o en los mensajes del Calendario Ambiental a través del sistema Notificar Me de la Ciudad y seguirnos en [Facebook](#), Twitter [@MalibuEnviroDpt](#) o Instagram [KeptItCleanMalibu](#).

El Departamento de Servicios Comunitarios de la Ciudad de Malibú lanzó la campaña *#PlayLikeAGirlMalibu* e invita a las personas de la comunidad de Malibú a compartir sus épicos momentos deportivos para niñas incorporando el hashtag en sus publicaciones en línea. Se requiere inscripción previa en [MalibuCity.org/Registre](#). La campaña tiene como objetivo alentar a las niñas de todas las edades no solo a participar en la amplia oferta de clases deportivas juveniles de la Ciudad, sino también a proporcionar una plataforma para que los programas deportivos para niñas se destaquen en la comunidad. El objetivo del Departamento es mejorar la representación de las mujeres en puestos de liderazgo en el deporte y la recreación. Eventos adicionales **de la ciudad de Malibú para niños:**

## CLUB DE NIÑOS Y NIÑAS DE MALIBÚ

Correo electrónico: [sebastianspiroglou@bgcmalibu.org](mailto:sebastianspiroglou@bgcmalibu.org)

### **Información de Webster - Semana del 9 de mayo de 2022**

El Club de Niños y Niñas de Malibú tiene como objetivo proporcionar un ambiente divertido, seguro y creativo para que todos los jóvenes de Malibú prosperen, encuentren apoyo a través de una tutoría positiva, desarrollen habilidades importantes para la vida y reciban apoyo social y emocional. Actualmente ofrecemos:

1. **Programas de verano de BGCM del 20 de junio al 5 de agosto INSCRÍBASE AHORA en [BGCMALIBU.ORG](#) ubicado en Webster Elementary.** ¡Camp Bu ofrece un ambiente divertido, seguro y creativo para que los miembros prosperen! Este programa de verano ofrece una experiencia educativa y enriquecedora llena de aventura y emoción. Las actividades incluyen: proyectos basados en STEM, artes y manualidades, bienestar socioemocional y más. [Más información aquí.](#)
2. **¡Únete a nuestra Campaña #BeBGCMKind!** Ayude a BGCM a crear conciencia sobre los servicios de salud mental y bienestar durante el mes de concientización sobre la salud mental este mes de mayo. [¡Aprende más aquí!](#)



SANTA MONICA-MALIBU UNIFIED SCHOOL DISTRICT



**John L. Webster Elementary School**

3602 Winter Canyon Road Malibu, CA 90265

1. **Centro de bienestar y ofertas de apoyo social** El Club de Niños y Niñas DE Malibu Centro de Bienestar opera de forma remota y también en persona para proporcionar apoyo social sin costo y asesoramiento de salud mental a todos en la comunidad. ¡Visite <https://bgcmalibu.org/wellness-center/> para obtener más información o para solicitar servicios para usted o su hijo!

\*Para comunicarse con el Club, llame al 310-457-1400 (Administrador) o al 310-241-3675 (Programas) Correo electrónico [info@bgcmalibu.org](mailto:info@bgcmalibu.org) Para obtener actualizaciones sobre noticias y eventos del Club, suscríbese al boletín electrónico de BGCM, ¡Haga clic [aquí!](#)

### **OTRA INFORMACIÓN**

**Webster está buscando un Asistente de Instrucción-** ¿Le gusta apoyar a los maestros mientras imparten instrucción a nuestros estudiantes? ¿Te has ofrecido como voluntario en las aulas y has disfrutado de tu tiempo? Considere solicitar el puesto. Tenemos un puesto de 3 horas disponible. Por favor, visite [AQUÍ](#) para revisar las calificaciones y aplicar.

**MENÚ DEL ALMUERZO-** El desayuno y el almuerzo son gratuitos para todos los estudiantes de SMMUSD. Comidas gratuitas y a precio reducido para estudiantes de SMMUSD Notificación: Enlace del año escolar 2021-22. Tenga en cuenta que todos los elementos del menú están sujetos a cambios. Por favor, planifique en consecuencia.

**TRANSPORTE:** El transporte en autobús escolar se reanuda para el año escolar a una capacidad limitada. Por favor, solicite un pase de autobús AHORA, para reservar su lugar. <https://www.smmusd.org/domain/306>.

**HORARIO DE LA CAMPANA DE WEBSTER:** Nuestro horario escolar está disponible para ver en nuestro sitio web. Haga clic aquí para ver los horarios. [Horario Campana \(smmusd.org\)](#)

**DÍAS MÍNIMOS:** Los días mínimos adicionales son: 5/24, 6/8 y 6/9.

**VIERNES DE LIBERACIÓN ANTICIPADA:** Todos los viernes, los estudiantes en los grados TK-5th son despedidos a la 1:15 p.m. El resto del día escolar es para reuniones de desarrollo de maestros y personal.





**John L. Webster Elementary School**

3602 Winter Canyon Road Malibu, CA 90265

**CAMBIOS DE CORREO ELECTRÓNICO, TELÉFONO O DIRECCIÓN:** informe cualquier cambio de información a nuestro registrador escolar, [michaele.ward@smmusd.org](mailto:michaele.ward@smmusd.org), para que pueda actualizar nuestra Base de datos de información estudiantil, Aeries.

### **INFORMACIÓN DE LA PTA:**

¡Necesitamos tu ayuda! ¡Por favor considere servir en la Junta Ejecutiva de la PTA de Webster el próximo año! Póngase en contacto con Heather Campi @ [heathercampi@gmail.com](mailto:heathercampi@gmail.com) o Jessie Muchmore @[jessiemuchmore@gmail.com](mailto:jessiemuchmore@gmail.com) si está interesado en un puesto de liderazgo responsable de planificar eventos importantes de enriquecimiento y ayudar a guiar el futuro de Webster School. ¡Te felicito por tu continua participación en mantener Webster School como un lugar vibrante y atractivo para aprender y crecer! ¡Su asociación lo significa todo! Visite el sitio web de la PTA para ver la lista de descripciones de trabajo [AQUÍ](#).

### **Donantes del Fondo de Ballenas 2021**

Al-Hardan Family, Abeyta Family, Alterman Family, Anderson Family, Bator Family, Bauer Family, Begin Family, Behzaki Family, Berman Family, Board Family, Bogart Family, Bolan Family, Braun Family, Brisinger Family, Buchanan Family, Buckman Family, Bunn Family, Emily Butler, Butler Bell Family, Carlsen Family, Carpenter Family, Castro Family, Childress Family, Clarkson Family, Cohen Family, Dempsey Family, Diana Family, Diener Family, Donovan Family, Dunn Family, Earnest Family, Ebeling Family, Eggers Family, Epstein Family, Ezra Family, Farrell Family, Firemark Family, Fisher Family, Flores Family, Garnero Family, Geraghty Family, Goldberg Family, Goldshmidt Family, Green Family, Greenberg Family, Hahn Family, Hasselbring Family, Hudson Family, Ifft Family, Jackson Family, Jacobs Family, Jacobsen Family, Kamins Family, Karsh Family, Koneman Family, Lam Family, Lopez Family, Lugo Family, Luteman Family, Magid Family, Makabi Family, Mancuso Family, Marques Family, Michael Family, Patrick Miller, Miller-Jones Family, Mouton Family, Muchmore Family, Nieto/Wiechnik Family, Newman Family, Nordheimer Family, Orescan Family, Parris Family, Peak Family, Peters Family, Petersen-Goodnight Family, Reitter Family, Rickard Family, Riesgo-Guzman Family, Riggs Family, Sadigov Family, Seltzer Family, Semradek Family, Skelton Family, Sokoloff Family, Starr Family, Szabo Menichetti Family, Szczepanik Family, Tello Family, Tenzer Family, White Family, Wolfe Family

### **Room Sponsors**





**John L. Webster Elementary School**

3602 Winter Canyon Road Malibu, CA 90265

The Ifft Family, The Bush-Hahn & Earnest Families, Mrs. London's 5th Grade Class, Biofield Tuning and Heath & Fitness by Mark Sainz, [marksainz.com](http://marksainz.com), The Begin Family, The Parris Family, The Ezra Family, Malibu Pacific Church, The Dunn Family, SweetBu Candy, The Donovan Family, The Sadigov Family, The Abeyta Family, The Bogart Family, The Marques Family, The Nabavi Family, The Luteman Family, The Lockton Family, The VandeVoort-McWhinnie Family, The Hudson Family, The Newman Family, The Karsh Family, The White Family

