



90265

Escuela Primaria John L. Webster

3602 Winter Canyon Road Malibu, CA

SEMANAL DE LA ESCUELA PRIMARIA WEBSTER

Boletines semanales archivados de la escuela primaria Webster

MENSAJE DEL PRINCIPAL-May 2, 2022

Estimadas familias de la escuela primaria Webster,

¡Esta semana es la semana de apreciación del maestro / personal!



Gracias a nuestra PTA por patrocinar una semana de celebración para nuestro personal. Lea los correos electrónicos de los padres de su sala para saber cómo su estudiante puede celebrar a su maestro. Tenemos muchas sorpresas divertidas reservadas para nuestros muy apreciados maestros y personal.

1. Lunes, 2 de mayo - Carrito de refrescos: un carrito de refrescos será llevado por las salas, con varias golosinas para los maestros / personal.
2. Martes, 3 de mayo - Flores y nota de los estudiantes: La PTA proporcionará a cada maestro una pequeña planta. Por favor, siéntase libre de obtener cualquier flor adicional como usted y los padres de su aula quisieran o como otra sugerencia, haga que cada estudiante traiga un solo tallo para hacer un ramo conjunto para su maestro.
3. Mie, 4 de mayo - Color favorito: por favor, haga que los estudiantes vengan con el color favorito de su maestro.
4. Jue, 5 de mayo: PTA organizó un almuerzo para maestros / personal.
5. Viernes, 6 de mayo - Bagels: Bagels matutinos patrocinados por la PTA

Esta semana, nuestros **estudiantes de 3er a 5to grado** comenzarán las pruebas estatales. Les deseamos lo mejor mientras demuestran su aprendizaje. **Por favor, ayude a su hijo a tener éxito ayudándole a hacer lo siguiente:**



Escuela Primaria John L. Webster

3602 Winter Canyon Road Malibu, CA

90265

1. Descansa bien la noche antes de cada prueba.
2. Coma un desayuno saludable con proteínas cada mañana.
1. Llega a la escuela a tiempo. Los estudiantes que llegan tarde a un examen se quedarán en la oficina mientras nosotros hacemos el examen y tienen que hacer el examen en un momento diferente.
2. Envíe notas de apoyo para alentar a su hijo todos los días.
3. Dale aliento y apoyo cada mañana para que siempre se tomen su tiempo, lean las instrucciones y siempre den el 100%. La prueba no está programada para que los estudiantes tengan todo el tiempo que necesiten.

En asociación,

Directora Daruty

ESTA SEMANA:

LUNES 5/2

PRUEBAS PCR COVID REGULARES ESTA SEMANA. Los resultados de las pruebas se reciben dentro de las 48 horas. Se le notificará si su hijo da positivo por COVID-19.

Tenga en cuenta que debido al aumento de COVID-19 de enero, los estudiantes que dieron positivo estaban exentos de las pruebas semanales por hasta 90 días. A nuestro regreso de las vacaciones de primavera, muchos de estos estudiantes tendrán que reanudar las pruebas.

¡Comienzan las pruebas estatales de 3º a 5º grado! Consulte el correo electrónico de su maestro para conocer el horario.

SMMUSD State of Our Schools Livestream Event "Emerging Stronger". Los padres, el personal, los estudiantes y los miembros de la comunidad están invitados a asistir al evento Estatal de Nuestras Escuelas del Distrito Escolar Unificado de Santa Mónica-Malibú, Emergiendo más fuerza, el lunes 2 de mayo de 2022 a las 5:30 p.m. a través de transmisión en vivo: <https://bit.ly/SMMUSDsosEvent050222>. Únase al Superintendente Dr. Ben Drati, Junta de Educación, distrito celebrar los logros de este liderazgo, maestros, padres y estudiantes para





Escuela Primaria John L. Webster

3602 Winter Canyon Road Malibu, CA

90265

este año escolar, además de obtener un adelanto de lo que está reservado para el año escolar 2022-23.

MARTES 5/3

Laboratorio Lexía (solo para estudiantes invitados) 8:00 - 8:30 a.m.

Pruebas estatales de 3° a 5° grado. Consulte el correo electrónico de su maestro para conocer el horario.

MIÉRCOLES 5/4

Pruebas estatales de 3° a 5° grado. Consulte el correo electrónico de su maestro para conocer el horario.

JUEVES 5/5

Laboratorio Lexía (solo para estudiantes invitados) 8:00-8:30 a.m.

Pruebas estatales de 3° a 5° grado. Consulte el correo electrónico de su maestro para conocer el horario.

Reunión de la Junta de Educación a las 5:30 p.m. Para ver el orden del día, vaya a: <https://www.smmusd.org/domain/2977>. Solo los miembros de la junta y el gabinete ejecutivo estarán en persona en la sala de juntas; los miembros del público y todo el resto del personal pueden asistir a la reunión a través del seminario web de Zoom. La información de Zoom está en la parte superior de la agenda.

VIERNES 5/6

Pruebas estatales de 3° a 5° grado. Consulte el correo electrónico de su maestro para conocer el horario.

Early Release Fridays TK-5th grados despedidos a la 1:15 p.m.

Elecciones de padres del Consejo del Sitio Escolar: Hay CUATRO asientos vacantes de dos años para los padres en nuestro Consejo del Sitio Escolar (2022-2023 y 2023-2024). ¿Está interesado en postularse para un cargo? Descargue y envíe por correo electrónico su [formulario de nominación oficial](#) al director Daruty antes del viernes 6 de mayo.





Escuela Primaria John L. Webster

3602 Winter Canyon Road Malibu, CA

90265

SATURDAY 5/7

Please join our [Community Zoom Cooking Event](#) to support Botswana School Project @6:00 p.m. via zoom!

SCHOOL NEWS AND ANNOUNCEMENTS:

CAASPP testing for 3rd-5th graders ONLY- Each year, students participate in the California Assessment of Student Performance and Progress (CAASPP). This year, SMMUSD will give the summative assessments *in-person*, during the Month of May.

5/2 - 5 /6 Gr. 3-5ELA
5/9 - 5/ 13 Gr. 3-5MATH
5/16- 5/20 Gr. 3-5Makeups y CIENCIA (5°)

Usted es una parte importante de la educación de su hijo. Para asegurarse de que su hijo se sienta cómodo tomando exámenes, usted puede hacerlo. 1) Explique a su hijo que estas pruebas son herramientas para ayudarlo a aprender, y que no debe estar ansioso o asustado. 2) Explore las pruebas de práctica con su hijo en caaspp.org/practice-and-training/index.html para que pueda familiarizarse con la plataforma y la configuración de las pruebas. 3) Recuérdele a su hijo que usted y su maestro quieren que hagan todo lo posible y estén allí para ayudarlo, en cada paso del camino. Para obtener más información sobre estas pruebas, visite la página web Comenzando de manera más inteligente en ca.startingsmarter.org/, o revise las Guías para padres para la comprensión en cde.ca.gov/ta/tg/ca/parentguidetounderstand.asp. Si tiene preguntas, comuníquese con su maestro o con el director Daruty @ ldaruty@smmusd.org.

Las fotografías de clases de Webster están listas para su visualización. Todas las nuevas fotos de grupo de clase, así como las fotos de grupo de 5° grado y cualquier nuevo retrato de estudiante se han cargado en la galería de pedidos.

1. Todos los paquetes están diseñados a medida por usted para que pueda pedir exactamente lo que desea y no ser retenido a un paquete predeterminado. **Si desea la imagen de clase de grupo, debe agregarla a su pedido, no viene automáticamente con su pedido.**
2. Solicite impresiones individuales, descargas digitales jpeg, paquetes de impresión o regalos fotográficos, todos se enumeran a la izquierda de la pantalla de pedidos. Las opciones de retoque (blanqueamiento dental, eliminación del acné, eliminación del deslumbramiento del vidrio) están disponibles en las impresiones a medida que realiza el pago.





Escuela Primaria John L. Webster

3602 Winter Canyon Road Malibu, CA

90265

3. Los archivos jpeg digitales cuestan \$ 35 cada uno, y \$ 42 por un archivo jpeg retocado (el retoque incluye eliminación de acné / manchas, blanqueamiento dental y edición fina en general)
1. También hay una oferta de descuento para 8 jpegs por \$ 260.
2. ¡Tienes la capacidad de recortar fotos como desees al momento de pagar!

Por favor, dirija cualquier pregunta de pedido directamente a Trish y no a la escuela. Envíe cualquier pregunta por correo electrónico a: trish@trishalisonphotography.com. Para ver y comprar, visite: <https://trishalisonphotography.zenfolio.com/f569810484> ingrese EL APELLIDO DEL NIÑO cuando se le solicite la palabra clave.

Lecciones y antología de poesía de quinto grado: el ex poeta laureado de Malibú, Ricardo Means, organizó un Slam de poesía de 5to grado la semana pasada en Webster. ¡Estamos muy emocionados de ver la Antología final que se entregará a cada estudiante de 5º grado, patrocinada por la Ciudad de Malibú, antes de fin de año!



El Webster 2022 Talent Show fue un éxito. Gracias a los padres voluntarios Jason y Jessica Bogart, quienes pasaron incontables horas planeando un espectáculo increíble. Estamos muy orgullosos de nuestros artistas por compartir su talento.



Escuela Primaria John L. Webster

3602 Winter Canyon Road Malibu, CA

90265





90265

Escuela Primaria John L. Webster

3602 Winter Canyon Road Malibu, CA

JARDÍN / COMPOSTAJE: Para ayudarnos a mantener el impulso con los estudiantes ansiosos por compostar y pasar tiempo en nuestro jardín, nos hemos asociado con el BGCM. Las aulas de Webster tendrán la oportunidad de trabajar en nuestro jardín recientemente renovado. Durante las próximas semanas, las clases cultivarán verduras y lanzarán nuestro plan para traer un **Programa de Jardín Regenerativo** a Webster. Esto servirá a la creciente visión de la comunidad de Malibú para comenzar la producción local de alimentos dirigida por los estudiantes, así como la educación STEM alineada con los estándares al aire libre. Para apoyar este proyecto, la Sra. **Dev Brous** de www.fromsoil2soul.com will enseñanos a plantar,



90265

Escuela Primaria John L. Webster

3602 Winter Canyon Road Malibu, CA



cuidar y cosechar verduras.

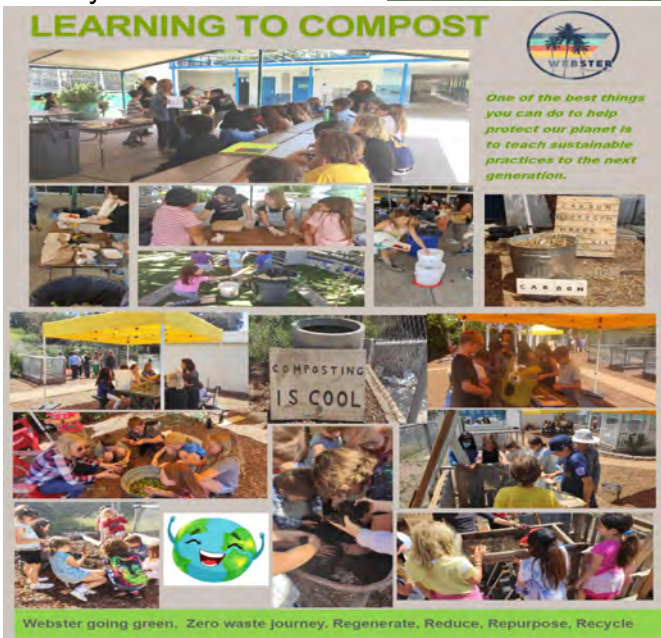



Escuela Primaria John L. Webster

3602 Winter Canyon Road Malibu, CA

90265

INFORMACIÓN IMPORTANTE DE QUINTO GRADO: Para que podamos confirmar y programar las actividades planificadas para la graduación de 5to grado, ¡realmente necesitamos donaciones! Utilice el siguiente enlace para donar y/o patrocinar una actividad. **Para donar/patrocinar:** <https://websterpta.com/store>. ¡También estamos comenzando con el Video y Anuario de 5to Grado Spot light * ahora * y necesitamos sus fotos! Envíelos aquí (con su nombre en el archivo):

1. Foto del bebé de 5º grado (1): <https://photos.app.goo.gl/6CPHjaZamVVACHRy6>
2. Foto de la infancia de 5º grado favorite (1):
<https://photos.app.goo.gl/shHHhrdQUBaJAHhT7>
3. Fotos de 5th Grado de Webster (hasta 3 tomadas en Webster):
<https://photos.app.goo.gl/ex2yMr1dgt22b7BC8>

Para obtener más información sobre los planes de graduación de 5º grado, incluido el desglose de los costos estimados: <https://websterpta.com/5th-grade-graduation-1>. Para cualquier pregunta, puede ponerse en contacto con Lindsay Dunn: Lindsay.Dunn@cnb.com. **Gracias a aquellos que ya han contribuido y a nuestros patrocinadores de eventos y estudiantes:** Familia Al-Hardan, Familia Dunn, Familia Ezra, Familia Karsh, Familia Marques, Familia Melman-Nordheimer, Familia Ransier,

Proyecto Escolar de Botswana: A través de una colaboración con el Club de Niños y Niñas de Malibú, varios maestros de Webster Elementary están trabajando juntos para apoyar las artes y aumentar la fluidez en las escuelas de Botswana. Los estudiantes están muy entusiasmados por ayudar a los estudiantes en Botswana. Sus proyectos incluyen: pulseras de amistad, tarjetas de notas de bienvenida, esculturas a mano de gestos de lenguaje de señas como "Te amo", libros en cinta, libros favoritos preciados, pinturas de animales. Además, los estudiantes de quinto grado están filmando el proyecto. Este proyecto crea una maravillosa oportunidad para que los estudiantes de Webster sirvan a la gente de Botswana mientras integran el proyecto en todo su plan de estudios. Las últimas dos semanas Brooks Kamanakao, un guía de safari, nacido en el Bush de Botswana, visitó las escuelas Webster y Malibu. Este proyecto mostrará a los estudiantes de Webster cómo ver a las personas en el mundo a través de una lente más amplia y los alentará a celebrar sus similitudes y diferencias. **Por favor, apoye nuestros esfuerzos participando en el [Evento de Cocina de Zoom Comunitario](#) para apoyar el Proyecto Botswana a las 6:00 p.m. el 7 de mayo!**





Escuela Primaria John L. Webster

3602 Winter Canyon Road Malibu, CA

90265

Inscripción para 2022-23 Por favor, tómese el tiempo para completar sus planes de inscripción para el próximo año. Esto me ayudará a identificar las tareas de maestros y estudiantes para el próximo año. ¡Los números de inscripción de estudiantes son el factor clave en nuestra planificación y he escuchado de 3/4 de nuestra comunidad! Tómese un momento para informarnos si planea regresar a Webster para el año escolar 2022-23. <https://forms.gle/BWDmHcTWXpaTzos7A>.

Secuencias de recuento de caracteres. ¡Una vez al mes organizaremos una asamblea en toda la escuela para honrar a las ballenas Webster individuales por demostrar un carácter sobresaliente! Los Seis Pilares del Carácter son los valores éticos fundamentales del programa CHARACTER COUNTS que utilizamos en Webster Elementary. Los seis pilares del carácter son la confiabilidad, el respeto, la responsabilidad, la equidad, el cuidado y la ciudadanía. Cada uno de los Seis Pilares del Carácter ayuda a inculcar un clima escolar positivo y una cultura de amabilidad, haciendo de Webster School un ambiente seguro para que los estudiantes aprendan. Si bien alentamos estos valores en todos nuestros estudiantes, estas asambleas honrarán a los estudiantes que han ido más allá. **Los premiados en abril son: Grace Goodloe, Audrey Carlson, Bodhi Skelton, Quinton Benadum, Leroy Marshall, Taylor Murray y Mario Seltzer.** Nuestra próxima Asamblea de Premios se llevará a cabo el 20 de mayo de 2022.



Elecciones de padres del Consejo del Sitio Escolar: Hay CUATRO asientos vacantes de dos años para los padres en nuestro Consejo del Sitio Escolar (2022-2023 y 2023-2024). Necesitamos padres-candidatos para postularse para un cargo. Este es el comité más importante de la escuela para dirigir los objetivos de mejora escolar. El comité está formado por cinco padres, tres maestros, un miembro del personal de apoyo y el director. El director ayuda al comité a analizar las necesidades, establecer la dirección y evaluar el progreso. La Junta de Educación establece expectativas para el Consejo del Sitio y establece criterios para la aprobación del Plan de Mejora Escolar (también conocido como el Plan Escolar para el Logro Estudiantil / SPSA) y el Plan de Seguridad Escolar (SSP). A lo largo del año escolar, el comité revisa el progreso y discute los próximos pasos. Al final del año se realiza una evaluación de los



SANTA MONICA-MALIBU UNIFIED SCHOOL DISTRICT



Escuela Primaria John L. Webster

3602 Winter Canyon Road Malibu, CA

90265

progresos y un ajuste o confirmación de los objetivos. Nos reunimos los jueves una vez al mes a través de Zoom de 3:30 a 4:45 y, obviamente, alguna lectura adicional más allá de los horarios de reunión será necesario para ser un representante informado. ¿Está interesado en postularse para un cargo? Descargue y envíe por correo electrónico su [formulario de nominación oficial](#) al director Daruty antes del viernes 6 de mayo.

Valet Oportunidad de Padres Voluntarios- Estamos buscando un poco de apoyo para los padres saludando a nuestros estudiantes y ayudando con el valet a medida que llegan y salen de la escuela. Si estuvieras interesado en ayudar, ¡nos encantaría tenerte!

Valet de la mañana: <https://www.signupgenius.com/go/20f0e4cada92aa6f58-webster>

Valet de la tarde: <https://www.signupgenius.com/go/20f0e4cada92aa6f58-webster>

¡SMMUSD se está inscribiendo para preescolar! Si usted, o alguien que conoce, tiene un hijo que está listo para comenzar una experiencia preescolar, ¡nuestros preescolares SMMUSD tienen algo para todos! Tenemos opciones de día parcial, día completo y día extendido disponibles y tenemos una amplia variedad de ubicaciones. Si es necesario considerar las finanzas, también ofrecemos programas subsidiados para familias que califican. Para obtener más información, llame al (310) 399-5865 y pida hablar con un miembro del personal de preescolar, o visite el siguiente enlace para obtener más información: www.smmusd.org/cd_s.

Calendario de Eventos

Calendario SMMUSD 21-22

Lun.	5/2-5 /6	¡Semana de agradecimiento al maestro y al personal!
Lun.	5/2-5/6	Pruebas ELA CAASPP de 3º a 5º grado
Mar.	5/3	Laboratorio Lexía de 8:00-8:30 (solo para estudiantes invitados)





John L. Webster Elementary School

3602 Winter Canyon Road Malibu, CA 90265

Mar.	5/3	Premios al Servicio Honorario de la PTA e Instalación de Oficiales @ JAMS @ 4:30 p.m.
Juev.	5/5	Laboratorio Lexía de 8:00-8:30 (solo para estudiantes invitados)
Vie.	5/6	Nominaciones del Consejo del Sitio Escolar debido al formulario de nominación oficial
Lun.	5/9 - 5/13	Prueba CAASPP de Matemáticas de 3º a 5º Grado
Lun.	5/16 - 5/20	Maquillaje de 3º a 5º grado y prueba de ciencias de 5º grado
Sab.	5/7	Evento de cocina de Zoom comunitario para apoyar el Proyecto Botswana a las 6:00 p.m.
Mar.	5/24	Día mínimo TK/K @ 12: 30 p.m. 1º - 5º @ 1:15 p.m.
Mar.	5/24	Casa Abierta Webster @ 6:00 p.m.
Lun.	5/30	Día de los Caídos: No hay escuela
Vie.	6/3	Los estudiantes que se gradúan de MHS vienen Clap-Out @ 11: 30 a.m.to Webster
Mar.	6/7	Ceremonia de culminación de 5to grado a las 9:00 a.m.
Mier.	6/8	Día de playa de 5º grado
Mier.	6/8	Día mínimo (Preescolar-K 12:30 despedido / 1º -5º @ 1:15 p.m.)
Juev.	6/9	Último día de clases: Día mínimo (Preescolar-K 12:30 despedido / 1º -5º @ 1:15 pm)

Medidas de salud y seguridad: capas de mitigación

Visite nuestro **SMMUSD COVID Dashboard** que refleja todos los casos positivos por sitio, actualizado semanalmente: www.smmusd.org/Dashboard y el Condado de Los Ángeles también tiene información que puede encontrar por <http://publichealth.lacounty.gov/media/Coronavirus/education/index.htm> escolar.

Centros de pruebas de antígenos: Con el fin de facilitar el aislamiento acortado del personal asintomático COVID positivo y los estudiantes para regresar a la escuela después del quinto día de aislamiento, estamos proporcionando dos centros de pruebas de antígenos para que los estudiantes y el personal accedan con el fin de obtener una prueba de antígenos el quinto día o más tarde. Los estudiantes y el personal en aislamiento por una infección por COVID deben enviar el resultado del antígeno de las pruebas del centro por correo electrónico a las enfermeras de su sitio escolar y esperar la autorización oficial de la enfermera para calificar para el aislamiento acortado. También se aceptarán pruebas de antígenos de un centro de pruebas, clínica médica o centro de atención médica. No se aceptarán pruebas caseras. Centros en Santa Mónica y Malibú:

1. Escuela Primaria Malibú (para el personal y los estudiantes de Malibú): de lunes a viernes de 8:30 a.m.- 1:30 p.m. Por favor, no entre en la oficina de la escuela. Las pruebas están en el estacionamiento. El registro está en el mismo lugar





John L. Webster Elementary School

3602 Winter Canyon Road Malibu, CA 90265

Informe de enfermedad: Si su hijo está enfermo, tome las siguientes medidas. Mantenga a su hijo en casa, informe la ausencia y los síntomas a nuestra enfermera escolar hdabiranzohori@smmusd.org También informe la ausencia a la Oficial de Asistencia Michaele Ward michaele.ward@smmusd.org

NOTICIAS DE LA COMUNIDAD

RESTAURACIÓN DE DUNAS DE MALIBÚ – EVENTO DE VOLUNTARIADO 30/04/22 Los estudiantes, el personal y los miembros de la comunidad están invitados a visitar y ayudar a restaurar el sitio de dunas de Point Dume del [Proyecto Malibu Living Shoreline](#) el sábado 30 de abril, de 9:30 a 11:30 a.m. El personal de la Fundación de la Bahía proporcionará una breve introducción y discutirá la importancia del proyecto. Los participantes apoyarán las actividades de restauración y mantenimiento, incluida la eliminación de vegetación no nativa, el cuidado de plantas y semillas nativas y la reparación de otros elementos de restauración. Lugar de reunión: Point Dume Beach Parking Lot, 7103 Westward Beach Rd. Los participantes interesados deben registrarse en www.malibucity.org/dunerestorationvolunteer. ¿Preguntas? Envíe un correo electrónico a Christine Shen cshen@malibucity.org de la ciudad de Malibú, o a Chris Enyart cenyart@santamonicaabay.org de La Fundación de la Bahía

CLÍNICAS DEPORTIVAS PARA NIÑAS

Los miembros de la comunidad pueden inscribirse ahora en las excelentes Clínicas Deportivas para Niñas #PlayLikeAGirlMalibu de la Ciudad de Malibú, que se ofrecen esta primavera para atletas femeninas de 8 a 13 años.

Las clínicas gratuitas se llevarán a cabo en marzo, abril y mayo en Malibu Bluffs Park (24250 Pacific Coast Highway). Se requiere inscripción previa en www.MalibuCity.org/Register.

Las clínicas deportivas para niñas incluirán lacrosse con el equipo femenino de lacrosse de la Universidad de Pepperdine, voleibol con Sunshine Volleyball Club y skateboarding con Champ Camp. Los entrenadores experimentados reunirán a atletas principiantes y experimentados para una mañana de aprendizaje de habilidades y deportividad a través de ejercicios guiados en un ambiente divertido y no competitivo. Centrándose en el liderazgo, el trabajo en equipo y la deportividad, las clínicas divertidas y estructuradas tienen como objetivo ayudar a los jugadores de todos los niveles de habilidad a desarrollar un nuevo interés por los deportes.



SANTA MONICA-MALIBU UNIFIED SCHOOL DISTRICT



John L. Webster Elementary School

3602 Winter Canyon Road Malibu, CA 90265

El reciclaje de residuos orgánicos viene a [Malibú](#), aprenda más sobre él [AQUÍ](#). Mientras trabajan en el alcance de SB 1383, debe visitar la [página web de productos orgánicos](#) para obtener información y recursos adicionales. Puede inscribirse en los [programas ambientales](#) de Malibú o en los mensajes del Calendario Ambiental a través del sistema Notificar Me de la Ciudad y seguirnos en [Facebook](#), Twitter [@MalibuEnviroDpt](#) o Instagram [KeepItCleanMalibu](#).

El Departamento de Servicios Comunitarios de la Ciudad de Malibú lanzó la campaña *#PlayLikeAGirlMalibu* e invita a las personas de la comunidad de Malibú a compartir sus épicos momentos deportivos para niñas incorporando el hashtag en sus publicaciones en línea. Se requiere inscripción previa en [MalibuCity.org/Registre](#). La campaña tiene como objetivo alentar a las niñas de todas las edades no solo a participar en la amplia oferta de clases deportivas juveniles de la Ciudad, sino también a proporcionar una plataforma para que los programas deportivos para niñas se destaquen en la comunidad. El objetivo del Departamento es mejorar la representación de las mujeres en puestos de liderazgo en el deporte y la recreación. Eventos adicionales **de la ciudad de Malibú para niños:**

CLUB DE NIÑOS Y NIÑAS DE MALIBÚ

Correo electrónico: sebastianspiroglou@bgcmalibu.org

Información de Webster - Semana del 2 de mayo de 2022

El Club de Niños y Niñas de Malibú tiene como objetivo proporcionar un ambiente divertido, seguro y creativo para que todos los jóvenes de Malibú prosperen, encuentren apoyo a través de una tutoría positiva, desarrollen habilidades importantes para la vida y reciban apoyo social y emocional. Actualmente ofrecemos:

1. **Programas de verano de BGCM del 20 de junio al 5 de agosto [INSCRÍBASE AHORA en \[BGCMALIBU.ORG\]\(#\) ubicado en Webster Elementary.](#)** ¡Camp Bu ofrece un ambiente divertido, seguro y creativo para que los miembros prosperen! Este programa de verano ofrece una experiencia educativa y enriquecedora llena de aventura y emoción. Las actividades incluyen: proyectos basados en STEM, artes y manualidades, bienestar socioemocional y más. [Más información aquí.](#)
1. **¡Únete a nuestra Campaña [#BeBGCMKind!](#)** Ayude a BGCM a crear conciencia sobre los servicios de salud mental y bienestar durante el mes de concientización sobre la salud mental este mes de mayo. [¡Aprende más aquí!](#)



John L. Webster Elementary School

3602 Winter Canyon Road Malibu, CA 90265

1. **Centro de bienestar y ofertas de apoyo social** El Club de Niños y Niñas de Malibu Centro de Bienestar opera de forma remota y también en persona para proporcionar apoyo social sin costo y asesoramiento de salud mental a todos en la comunidad. ¡Visite <https://bgcmalibu.org/wellness-center/> para obtener más información o para solicitar servicios para usted o su hijo!

*Para comunicarse con el Club, llame al 310-457-1400 (Administrador) o al 310-241-3675 (Programas) Correo electrónico info@bgcmalibu.org Para obtener actualizaciones sobre noticias y eventos del Club, suscríbese al boletín electrónico de BGCM, ¡Haga clic [aquí!](#)

OTRA INFORMACIÓN

Webster está buscando un Asistente de Instrucción- ¿Le gusta apoyar a los maestros mientras imparten instrucción a nuestros estudiantes? ¿Te has ofrecido como voluntario en las aulas y has disfrutado de tu tiempo? Considere solicitar el puesto. Tenemos un puesto de 3 horas disponible. Por favor, visite [AQUÍ](#) para revisar las calificaciones y aplicar.

MENÚ DEL ALMUERZO- El desayuno y el almuerzo son gratuitos para todos los estudiantes de SMMUSD. Comidas gratuitas y a precio reducido para estudiantes de SMMUSD Notificación: Enlace del año escolar 2021-22. Tenga en cuenta que todos los elementos del menú están sujetos a cambios. Por favor, planifique en consecuencia.

TRANSPORTE: El transporte en autobús escolar se reanuda para el año escolar a una capacidad limitada. Por favor, solicite un pase de autobús AHORA, para reservar su lugar. <https://www.smmusd.org/domain/306>.

HORARIO DE WEBSTER BELL: Nuestro horario escolar está disponible para ver en nuestro sitio web. Haga clic aquí para ver los horarios. [Horario Bell / Horario Bell \(smmusd.org\)](#)

DÍAS MÍNIMOS: Los días mínimos adicionales son: 5/24, 6/8 y 6/9.

VIERNES DE LIBERACIÓN ANTICIPADA: Todos los viernes, los estudiantes en los grados TK-5th son despedidos a la 1:15 p.m. El resto del día escolar es para reuniones de desarrollo de maestros y personal.





John L. Webster Elementary School

3602 Winter Canyon Road Malibu, CA 90265

CAMBIOS DE CORREO ELECTRÓNICO, TELÉFONO O DIRECCIÓN: informe cualquier cambio de información a nuestro registrador escolar, michaele.ward@smmusd.org, para que pueda actualizar nuestra Base de datos de información estudiantil, Aeries.

INFORMACIÓN DE LA PTA:

¡Necesitamos tu ayuda! ¡Por favor considere servir en la Junta Ejecutiva de la PTA de Webster el próximo año! Póngase en contacto con Heather Campi @ heathercampi@gmail.com o Jessie Muchmore @jessiemuchmore@gmail.com si está interesado en un puesto de liderazgo responsable de planificar eventos importantes de enriquecimiento y ayudar a guiar el futuro de Webster School. ¡Te felicito por tu continua participación en mantener Webster School como un lugar vibrante y atractivo para aprender y crecer! ¡Su asociación lo significa todo! Visite el sitio web de la PTA para ver la lista de descripciones de trabajo [AQUÍ](#).

Donantes del Fondo de Ballenas 2021

Al-Hardan Family, Abeyta Family, Alterman Family, Anderson Family, Bator Family, Bauer Family, Begin Family, Behzaki Family, Berman Family, Board Family, Bogart Family, Bolan Family, Braun Family, Brisinger Family, Buchanan Family, Buckman Family, Bunn Family, Emily Butler, Butler Bell Family, Carlsen Family, Carpenter Family, Castro Family, Childress Family, Clarkson Family, Cohen Family, Dempsey Family, Diana Family, Diener Family, Donovan Family, Dunn Family, Earnest Family, Ebeling Family, Eggers Family, Epstein Family, Ezra Family, Farrell Family, Firemark Family, Fisher Family, Flores Family, Garnero Family, Geraghty Family, Goldberg Family, Goldshmidt Family, Green Family, Greenberg Family, Hahn Family, Hasselbring Family, Hudson Family, Ifft Family, Jackson Family, Jacobs Family, Jacobsen Family, Kamins Family, Karsh Family, Koneman Family, Lam Family, Lopez Family, Lugo Family, Luteman Family, Magid Family, Makabi Family, Mancuso Family, Marques Family, Michael Family, Patrick Miller, Miller-Jones Family, Mouton Family, Muchmore Family, Nieto/Wiechnik Family, Newman Family, Nordheimer Family, Orescan Family, Parris Family, Peak Family, Peters Family, Petersen-Goodnight Family, Reitter Family, Rickard Family, Riesgo-Guzman Family, Riggs Family, Sadigov Family, Seltzer Family, Semradek Family, Skelton Family, Sokoloff Family, Starr Family, Szabo Menichetti Family, Szczepanik Family, Tello Family, Tenzer Family, White Family, Wolfe Family

Room Sponsors





John L. Webster Elementary School

3602 Winter Canyon Road Malibu, CA 90265

The Ifft Family, The Bush-Hahn & Earnest Families, Mrs. London's 5th Grade Class, Biofield Tuning and Heath & Fitness by Mark Sainz, marksainz.com, The Begin Family, The Parris Family, The Ezra Family, Malibu Pacific Church, The Dunn Family, SweetBu Candy, The Donovan Family, The Sadigov Family, The Abeyta Family, The Bogart Family, The Marques Family, The Nabavi Family, The Luteman Family, The Lockton Family, The VandeVoort-McWhinnie Family, The Hudson Family, The Newman Family, The Karsh Family, The White Family

